Руководитель следственного управления СК России по ЯНАО А.Н. Егоров провел личный прием граждан

Руководитель следственного управления Следственного комитета Российской Федерации по Ямало-Ненецкому автономному округу генерал-майор юстиции Андрей Николаевич Егоров 29 сентября 2022 года провел личный прием граждан.

В совещании, прошедшем в режиме видео-конференц-связи, приняли участие сотрудники аппарата следственного управления и руководители территориальных следственных отделов. Руководитель следственного управления выслушал граждан из городов Надым и Тарко-Сале.

Житель города Надыма обратился к руководителю следственного управления с просьбой о принятии исчерпывающих мер, направленных на скорейшее расследование и направление в суд уголовного дела, по которому он является потерпевшим. Генерал-майор юстиции, выслушав заявителя, дал ряд указаний руководителю территориального следственного отдела. Ход расследования уголовного дела поставлен им на личный контроль.

Заявительница из города Тарко-Сале попросила в силу возникших в ее жизни обстоятельств, возможности ознакомления с материалами проверки, находящимися в следственном отделе. Уточнив причины ее просьбы, А.Н. Егоров дал указание руководителю Пуровского МСО оказать женщине содействие.

Пришедшие на встречу с руководителем регионального ведомства граждане, в ходе общения высказывали свое мнение о работе следствия. Один из заявителей обратился со словами благодарности в адрес следователя Пуровского межрайонного следственного отдела, в чьем производстве находилось уголовное дело прошлых лет в отношении двух граждан, в 2003 году убивших его родственника. Благодаря настойчивости следователя и его грамотной работе преступники установлены и понесли заслуженное наказание.

По всем заслушанным ситуациям А.Н. Егоров дал ряд конкретных указаний.

© 2024 Следственное управление Следственного комитета Российской Федерации по Ямало-Ненецкому автономному округу.

Изображения

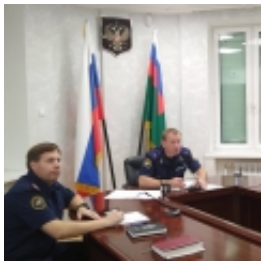

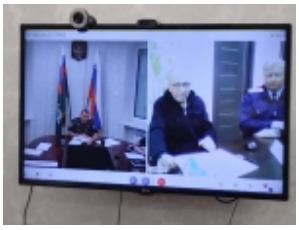

29 Сентября 2022

Адрес страницы: https://yanao.sledcom.ru/news/item/1727337

© 2024 Следственное управление Следственного комитета Российской Федерации по Ямало-Ненецкому автономному округу.